# *События 2019-2020 учебного года*

## *I семестр*

## Декабрь

В декабре месяце преподаватели Кемеровского областного музыкального колледжа оказывали методическую и практическую помощь преподавателям и учащимся ДМШ и ДШИ Кемеровской области, а также проводили профориентационную работу.

29 декабря в ДМШ №14 (г. Кемерово) состоялся Школьный конкурс юных пианистов. Член жюри – преподаватель Тончук Л. А.

26 декабря жители области установили рекорд России по самому массовому параду Дедов Морозов. Шествие сказочных персонажей прошло в столице Кузбасса. Подробнее

25 декабря на основании Приказа департамента культуры и национальной политики Кемеровской области «О назначении губернаторских стипендий Кемеровской области в сфере вокального искусства на 2020 год» № 658 от 25.12.2019 г. губернаторская стипендия имени народного артиста Б. Т. Штоколова на 2020 год присуждена Архипову П.

25 декабря в ДШИ №5 (г. Топки) преподаватель Бельтюгова И. Н. провела прослушивание перспективных учащихся с целью выявления будущих абитуриентов. С преподавателями фортепианного отделения была проведена беседа и даны методические рекомендации на тему «Выбор программы, этапность в подготовке выпускного экзамена».

24 декабря в ДМШ № 56 (г. Анжеро-Судженск) преподаватель Олейникова Ж. В. провела мастер–класс.

24 декабря в рамках реализации национального проекта «Культура» и Всекузбасского движения «Я люблю музыку!» в ДШИ № 14 (г. Берёзовский) состоялся концерт фортепианной музыки «К юбилею...», в котором выступили студенты колледжа и учащиеся филиала ЦМШ «Сибирский». Вела концерт Свининникова М.(преподаватель участников и отв. – Олейникова Ж. В.).

24 декабря в ДМШ № 14 (г. Кемерово) преподаватель Заводова Т. Р. прослушала выпускников школы по сольфеджио и музыкальной грамоте,

обсудила с преподавателями уровень подготовки и порядок проведения итоговой аттестации.

23 декабря в ДШИ № 69 (г. Кемерово) преподаватель Заводова Т. Р. провела 2 мастер-класса с учащимися разных специальностей; оказала методическую помощь преподавателям секции теоретических дисциплин, обсудила вопросы подготовки участников к Областным открытым теоретическим олимпиадам для младших и старших классов ДМШ и ДШИ.

19 декабря студентки III курса специальности «Теория музыки» Белова А., Бруй А. и Слободчикова А. (отв. – преподаватель Силик К. Д.) заняли III место в Экологическом квесте, посвящённом 300-летию Кузбасса. Квест

проводился с целью воспитания экологической культуры и патриотизма у обучающихся СПО г. Кемерово как фактора сохранения уникальной природы и культуры Кузбасса, а также ответственности за обеспечение экологической безопасности личности и региона в целом.

18 декабря в МБОУ для детей-сирот и детей, оставшихся без попечения родителей (законных представителей) «Общеобразовательная школа-интернат психолого-педагогической поддержки № 27» состоялось выездное мероприятие в рамках волонтёрского движения Кемеровского областного музыкального колледжа «Музыка добра» (руководитель – преподаватель Заводова Т. Р.). Идея «Новогоднего квеста» (авторы – преподаватели Заводова Т. Р. и Носова Н. А.) – поиск подарков, которые

потерял Дед Мороз. Ребята виртуально попали в разные страны (Россию, Венгрию, Италию, Испанию, Индию, США), узнали об истории, традициях и обычаях праздновании Нового года, о Дедах Морозах и других сказочных персонажах. Чтобы попасть из одной страны в другую, необходимо было ответить на вопросы ведущей, составить слова и разгадать разнообразные загадки: с рифмой, без рифмы, с подвохом. Как всегда, ребятам были предложены задания на внимание. Новогоднее настроение создали яркая презентация (Заводова Т. Р.), волшебный аудиоряд, красочное видео (Заводова Т. Р., Носова Н. А.), Дед Мороз (А. Ананченко), Снегурочка (С. Серебренникова), ведущая (А. Ивахненко), студенты-исполнители: Березовская О., Никитина И. (преподаватель Рыжкова В. М.), Галкин А., Приставко Д., Шеварухин И. (преподаватель Табакаева Д. В.), Иващенко Н. (преподаватель Марченко Л. П.), Коньшина В. (преподаватель Заводова А. А.), Максимова Д., Подъяров Я. (преподаватель Черемнов А. С.), вокальный ансамбль в составе Ивановой А., Карачёвой А., Паршуковой А., Поваго К., Скуратова С., Яковлевой Е.

18 декабря в Кемеровском областном музее изобразительных искусств студенты колледжа посетили выставку «Аристократический портрет в России XVIII – XIX веков» (отв. – преподаватель Миклина С. А.).

17 декабря получены наградные материалы V Открытого Всероссийского интернет-конкурса имени К. Черни. Лауреат III степени в номинации Ансамбль «Учитель – ученик»: фортепианный дуэт Рубанникова Т. В. – Белоусова Л. (преподаватель Рубанникова Т. В.).

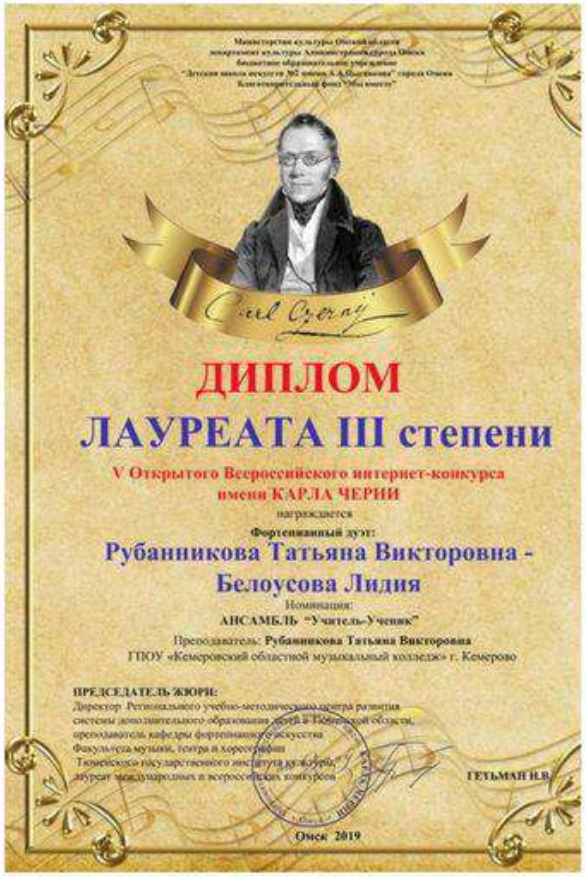

Carl Czerny

ДИПЛОМ

ЛАУРЕАТА III степени

V Открытого Всероссийского интернет-конкурса имени КАРЛА ЧЕРНИ

награждается

Фортепианный дуэт:

Рубанникова Татьяна Викторовна - Белоусова Лидия

Номинация:

АНСАМБЛЬ "Учитель-Ученик"

Преподаватель: Рубанникова Татьяна Викторовна

ГПОУ «Кемеровский областной музыкальный колледж» г. Кемерово

ПРЕДСЕДАТЕЛЬ ЖЮРИ:

Директор Регионального учебно-методического центра развития системы дополнительного образования детей в Кемеровской области, преподаватель кафедры фортепианного искусства Факультета музыки, театра и хореографии Тюменского государственного института культуры, лауреат международных и всероссийских конкурсов

ГЕТЬМАН И.В.

Омск 2019

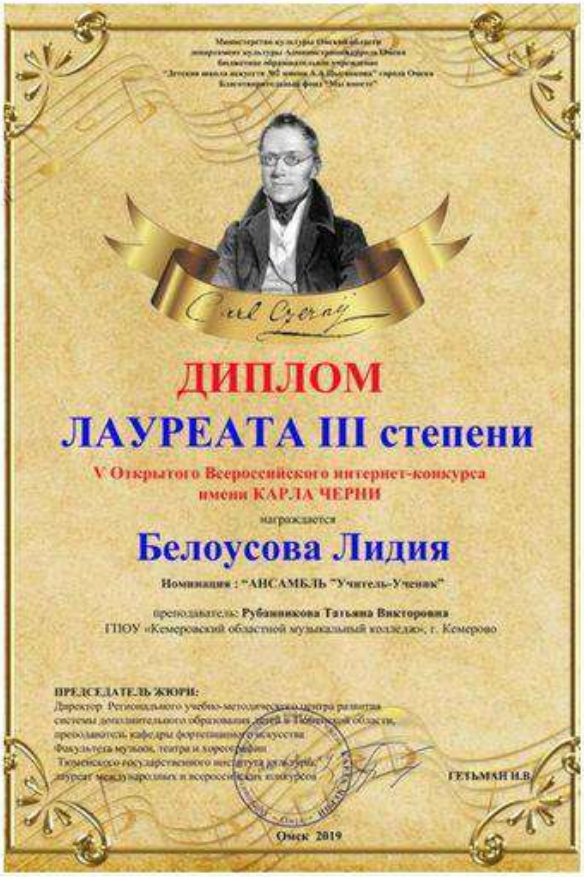

Carl Czerny

ДИПЛОМ

ЛАУРЕАТА III степени

V Открытого Всероссийского интернет-конкурса имени КАРЛА ЧЕРНИ

награждается

Белоусова Лидия

Номинация : "АНСАМБЛЬ "Учитель-Ученик"

преподаватель: Рубанникова Татьяна Викторовна

ГПОУ «Кемеровский областной музыкальный колледж», г. Кемерово

ПРЕДСЕДАТЕЛЬ ЖЮРИ:

Директор Регионального учебно-методического центра развития системы дополнительного образования детей в Кемеровской области, преподаватель кафедры фортепианного искусства Факультета музыки, театра и хореографии Тюменского государственного института культуры, лауреат международных и всероссийских конкурсов

ГЕТЬМАН И.В.

Омск 2019

Министерство культуры Омской области
департамент культуры Администрации города Омска
бюджетное образовательное учреждение
"Детская школа искусств №2 имени А.А.Пьянкова" города Омска
Благотворительный фонд "Мы вместе"

БЛАГОДАРСТВЕННОЕ ПИСЬМО

Рубанниковой
Татьяне Викторовне

преподавателю
ГПОУ «Кемеровский областной музыкальный колледж»,г. Кемерово

За высокое педагогическое мастерство
в подготовке лауреата
V Всероссийского интернет-конкурса
имени
КАРЛА ЧЕРНИ

Оргкомитет

Омск 2019

16 декабря завершился VIII Международный конкурс «Сибириада» (г. Кемерово). I место, номинант на присуждение премии Гран-при и участник Гала-концерта: Бессонова И. (преподаватель Бельтюгова И. Н.), Шарафаненко А. (преподаватель Рыжкова В. М., концертмейстер Прошкин Р. В.); I место: Оркестр русских народных инструментов (руководитель и дирижёр Юдина С. А.); камерный ансамбль преподавателей Экс С. Э. и Прокопчук И. О.; Афимович В. (преподаватель Молоков Ю. М.); II место: Березовская О., Никитина И. (преподаватель Рыжкова В. М., концертмейстер Прошкин Р. В.), Жарухина А. (преподаватель Олейникова Ж. В.), Ушакова К. (преподаватель Щур С. Н.), Черкасова В. (преподаватель Корчуганова Е. И., концертмейстер Сафронов К. В.); III место: Иванов В. (преподаватель Кобылянская В. В.), Кемерова В. (преподаватель Жукова Р. Б.), Неволина И. (преподаватель Тельбух Э. Г., концертмейстер Белова Е. Е.); Шушарин Д. (преподаватель Прокопчук И. О., иллюстраторы Смолин О. А., Экс С. Э.), Шетько Е. (преподаватель Олейникова Ж. В.); дипломанты: Александрова А. (преподаватель Тончук Л. А.), Архипов П., Давыдюк А., Межевич М., Усацкая С. (преподаватель Ширинская А. С., концертмейстер Жижина Е. С.), Буданова Ю. (преподаватель Сологуб Г. Э., концертмейстер Колдина А. Н.), Быкова Л. (преподаватель Кирюхина Г. А.), Васютина Ю., Максимова Е. (преподаватель Тельбух Э. Г., концертмейстер Белова Е. Е.), Галковская А. (преподаватель Олейникова Ж.

В.), Дударенко П. (преподаватель Одинцова Т. Я.), Макаренко О.(преподаватель Матасова Е. В., концертмейстер Земзюлин В. К.); Мокрищева М. (преподаватель Сологуб Г. Э., концертмейстер Колдина Е. И.), Романенко В. (преподаватель Добрица О. А., концертмейстер Ханнанова Е. Р.), Сергеева Е. (преподаватель Заводова А. А., концертмейстер Прокопчук И. О.).

15 декабря в рамках VIII Международного конкурса «Сибириада» женский состав Академического хора Кемеровского областного музыкального колледжа (руководитель Бигеева О. В.) принял участие в мастер–классе Санкт–Петербургского композитора С. В. Плешака и выступил на сцене Органного зала Государственной филармонии Кузбасса им. Б. Т. Штоколова в составе Сводного хора вместе с хоровым театром «Академия» и женским составом хора КемГУ.

14 декабря в ДМШ №76 (г. Белово) преподаватель Бельтюгова И. Н. провела прослушивание перспективных учащихся и провела мастер-класс на тему «Проблемы в работе над репертуаром старших классов музыкальной школы».

14 декабря в Органном зале Государственной филармонии Кузбасса им. Б. Т. Штоколова прошло «Музыкальное собрание», на котором выступили Шушарин Д. (преподаватель Прокопчук И. О.) и Шетько Е. (преподаватель Олейникова Ж. В.), а также преподаватели Смолин О. А. и Экс С. Э.

13 декабря в г. Новокузнецке состоялся Городской конкурс пианистов. Член жюри – преподаватель Олейникова Ж. В.

13 декабря в Малом зале колледжа состоялся фестиваль-конкурс «Моё любимое произведение» (отв. – преподаватели Кирюхина Г. А., Казакова Л. А.). В мероприятии приняли участие учащиеся структурного подразделения, студенты, преподаватели Кемеровского областного музыкального колледжа.

12 декабря 2019 года в рамках волонтёрского движения «Музыка добра» (руководитель – преподаватель Заводова Т. Р.) в Комплексном центре социального обслуживания населения Центрального района г. Кемерово состоялся концерт студентов колледжа для ветеранов и одиноких пенсионеров (отв. – преподаватель Жижина Е. С.). В мероприятии приняли участие: Архипов П., Давыдюк А., Межевич М., Усацкая С. (преподаватель Ширинская А. С., концертмейстер Жижина Е. С.), Кочеткова А. (преподаватель Дворецкая Л. Э.), Дегтярёва В. (преподаватель Кузнецова А. Е.), Нуркаев И. (преподаватель Кобылянская В. В.), Иващенко Н.(преподаватель Марченко Л. П.), Петина В. (преподаватель Черемнов А. С.), Чернова К. (преподаватель Кирюхина Г. А.). Ведущая концерта – Белова А.

12 декабря, в День Конституции России. в библиотеке колледжа оформлена выставка одной книги (отв. – зав. библиотекой Саркисян Н. В.).

12 декабря студенты II курса посетили планетарий КемГУ и с большим интересом посмотрели программу о Солнечной системе (отв. – преподаватель Михалёв А. А.).

11 декабря в г. Новокузнецке состоялся Городской конкурс «Рождественские встречи». Член жюри – преподаватель Рыжкова В. М.

10 декабря в библиотеке колледжа оформлена выставка-викторина «Новогодний калейдоскоп» (отв. – зав. библиотекой Саркисян Н. В.).

10 декабря среди студентов III и IV курсов специальности «Инструментальное исполнительство (фортепиано)» прошёл ежегодный междисциплинарный конкурс по чтению с листа (отв. – преподаватели Олейникова Ж. В., Кузнецова А. Е.). Конкурс объединяет дисциплины «Концертмейстерский класс», «Концертмейстерская подготовка», «Чтение с листа и транспозиция». I место: Жарухина А., Шетько Е., Коптилая И.; II место: Карпеш А., Симонова А.; III место: Заколюкина В., Попова О.

КЕМЕРОВСКИЙ ОБЛАСТНОЙ МУЗЫКАЛЬНЫЙ КОЛЛЕДЖ

ФОРТЕПИАННОЕ ОТДЕЛЕНИЕ

# ПОЗДРАВЛЯЕМ

**победителей конкурса**

**«ЧИТАЕМ С ЛИСТА»**

**I место**

***Алина Жарухина III курс***

***Ева Шетько III курс***

***Ирина Коптилая IV курс***

**II место**

***Артур Карпеш III курс***

***Анна Симонова IV курс***

**III место**

***Ольга Попова III курс***

***Валерия Заколюкина IV курс***

7 декабря объявлены результаты IV Всероссийского конкурса по музыковедению. Лауреат II степени: Андронова Е. (преподаватель Осипова Н. В.).

7 декабря в колледже прошло родительское собрание и, в рамках реализации национального проекта «Культура» и Всекузбасского вижения «Я люблю музыку!», состоялся концерт, в котором приняли участие: Александрова А. (преподаватель Тончук Л. А.), фортепианный ансамбль Бриллиантова Г. Н. – Волков Д. – Галковская А. – Свининникова М. (преподаватель Бриллиантова Г. Н.), Васютина Ю. (преподаватель Александрова Э. Г., концертмейстер Белова Е. Е.), вокальный ансамбль «Канцона» (руководитель Молоков Ю. М., концертмейстер Тихомирова Е. С.)., Логинова В. (преподаватель Луканин В. В., концертмейстер Прошкин Р. В.)., Сергеева Е. (преподаватель Заводова А. А., концертмейстер Дворецкая Л. Э.), Шарафаненко А. (преподаватель Рыжкова В. М., концертмейстер Прошкин

Р. В.). Ведущая и ответственная за концерт – преподаватель Бриллиантова Г. Н.

7 декабря объявлены результаты XXIX Международного конкурса пианистов «Shopinroma» (г. Рим, Италия). Дипломант: Шетько Е. (преподаватель Олейникова Ж. В.).

6 декабря преподаватель Рябчевская Ж. А. провела мастер-классы с учащимися ДШИ № 14 Берёзовского городского округа.

5 декабря в Государственной филармонии Кузбасса им. Б. Т. Штоколова в рамках абонементного концерта Губернаторского симфонического оркестра и Литературного театра «Слово» выступил студент колледжа, стипендиат Губернаторской стипендии «Юные дарования Кузбасса» Д. Шушарин (преподаватель Трунов Д. О.).

5 декабря подведены итоги конкурса Новогодних газет (отв. – студсовет). I место: Афимович В.; II место: Олюнина У.; III место: Иванова А.; IV место: Максимов Д., Гольбек С.

4 декабря в Государственной филармонии Кузбасса им. Б. Т. Штоколова состоялся праздничный вечер, посвящённый 75-летию Кемеровского областного музыкального колледжа.

3 декабря, в Международный день инвалидов, студенты и преподаватели колледжа в рамках волонтёрского движения «Музыка добра» (руководитель – преподаватель Заводова Т. Р.) выступили в Кемеровском доме-интернате для престарелых и инвалидов. В литературно-музыкальной композиции приняли участие: Архипов П., Давыдюк А., Межевич А., Усацкая С. (преподаватель Ширинская А. С., концертмейстер Жижина Е. С.), Иващенко Н. (преподаватель Марченко Л. П.), Коньшина В., Нагорнов М., Сергеева Е. (преподаватель Заводова А. А., концертмейстер Прокопчук И. О.), Никитина И., Шарафаненко А. (преподаватель Рыжкова В. М., концертмейстер Жижина Е. С.), Нуркаев И. (преподаватель Кобылянская В. В.). Сценарий и подготовка ведущей концерта – Сергеевой Е. – преподаватель Заводова Т. Р.

Privia

CASIO
Privia

С Новым Годом!

CASIO
PRIVIA

CASIO
PRIVIA

С Новым ГОДОМ!
CASIO

## Ноябрь

В ноябре месяце преподаватели Кемеровского областного музыкального колледжа оказывали методическую и практическую помощь преподавателям и учащимся ДМШ и ДШИ Кемеровской области, а также проводили профориентационную работу.

29 ноября ко Всемирному дню борьбы со СПИД в библиотеке колледжа оформлен информационный стенд «Знать, чтобы жить!» (отв. – зав. библиотекой Саркисян Н. В.).

25 ноября в ДМШ № 12 (г. Ленинск–Кузнецкий) преподаватель Заводова Т. Р. провела мастер-класс по сольфеджио с учащимися разных специальностей; на заседании теоретической секции обсудила с преподавателями порядок проведения промежуточной и итоговой аттестаций обучающихся по предметам сольфеджио, музыкальная литература, а также

вопросы подготовки участников к Областным открытым теоретическим олимпиадам для младших и старших классов ДМШ и ДШИ. Подробнее

25 ноября в ДШИ № 18 (г. Ленинск–Кузнецкий) преподаватель Заводова Т. Р. провела мастер-класс по сольфеджио с учащимися разных специальностей, оказала методическую и практическую помощь преподавателям теоретических дисциплин.

24 ноября преподаватель Казакова Л. А. создала плакат «Поколения пианистов Кемеровского областного музыкального колледжа».

24 ноября в рамках реализации национального проекта «Культура» и Всекузбасского движения «Я люблю музыку!» в ДШИ № 14 (г. Берёзовский) состоялся концерт фортепианной музыки «К юбилею...» (отв. – председатель ЦМК «Фортепиано» Олейникова Ж. В.), в котором выступили студенты колледжа и учащиеся филиала ЦМШ «Сибирский» (преподаватель Олейникова Ж. В.). Концерт-презентация посвящен юбилею преподавателя колледжа, почётного работника СПО РФ Олейниковой Ж. В.; 75-летию Кемеровского областного музыкального колледжа; юбилею города Березовский; 300-летию Кузбасса. Вела концерт Свининникова М.

24 ноября состоялся Городской конкурс юных пианистов (г. Берёзовский). Председатель жюри – преподаватель Олейникова Ж. В.

23 ноября в ДМШ № 4 (г. Кемерово) состоялся совместный концерт «Сказки зимнего ветра». В мероприятии приняли участие учащиеся ДМШ и студенты колледжа (отв. – преподаватель Олейникова Ж. В.).

22 ноября объявлены результаты Пятой Международной олимпиады по слушанию музыки и музыкальной литературе «Музыка – душа моя» (г. Екатеринбург). Лауреат II степени в номинации «Аранжировка»: Афимович В. (преподаватель Молоков Ю. М.).

ГОСУДАРСТВЕННОЕ БЮДЖЕТНОЕ ПРОФЕССИОНАЛЬНОЕ ОБРАЗОВАТЕЛЬНОЕ УЧРЕЖДЕНИЕ СВЕРДЛОВСКОЙ ОБЛАСТИ «СВЕРДЛОВСКИЙ МУЖСКОЙ ХОРОВОЙ КОЛЛЕДЖ»

ПЯТАЯ МЕЖДУНАРОДНАЯ ОЛИМПИАДА
по слушанию музыки и музыкальной литературе
«МУЗЫКА – ДУША МОЯ»

ДИПЛОМ

Лауреата
II степени

Номинация: «Аранжировка»

Награждается:

Афимович Виолетта

Преподаватель: Молоков Ю.М.

ГПОУ «Кемеровский областной музыкальный колледж»,
г. Кемерово

Председатель жюри:
КОРЯКИНА Ирина Викторовна, председатель ПЦК по специальности «Теория музыки» ГБПОУ СО «СМХК», г. Екатеринбург (Россия), Лауреат Международных и Всероссийских конкурсов

Члены жюри:
ПЕРМЯКОВА Елена Валерьевна, преподаватель теоретических дисциплин ГБПОУ СО «СМХК», г. Екатеринбург (Россия), Лауреат Международных и Всероссийских конкурсов

МАРКОВА-ИГНАТЬЕВА Екатерина Александровна, преподаватель теоретических дисциплин ГУО "Могилёвская районная детская школа искусств им. Л.Л. Иванова", аг. Буйничи (Республика Беларусь), Лауреат Международных конкурсов

Россия, Екатеринбург, 2019

22 ноября в рамках реализации национального проекта «Культура» и Всекузбасского движения «Я люблю музыку» в Малом зале колледжа состоялся юбилейный концерт–презентация специальности «Инструментальное исполнительство (фортепиано)» «Истоки и горизонты», посвященный 75-летию Кемеровского областного музыкального колледжа (отв. – преподаватели Олейникова Ж. В., Бриллиантова Г. Н., фото и видеоряд – Рубанникова Т. В.). В мероприятии приняли участие студенты, преподаватели и выпускники из городов Кемерово, Белово, Березовского и Полысаево.

21 ноября в Администрации г. Кемерово заведующая сектором воспитательной работы Хомутова Т. В. приняла участие во встрече волонтёров с Берг Ж. Н. – заведующей эпидотделом ГБУЗ КО «Кемеровский областной центр по профилактике и борьбе со СПИД». Встреча была направлена на повышение информированности и обеспечение методическими материалами для проведения акций 01.12.2019 г., во Всемирный день борьбы со СПИД.

21 ноября в ДШИ № 69 (г. Кемерово) состоялся концерт «Незримая нить поколений», посвящённый 75-летнему юбилею Кемеровского областного музыкального колледжа (отв. – Бельтюгова И. Н., Казакова Л. А., Перминова И. А.). В совместном концерте приняли участие студенты и преподаватели ЦМК «Фортепиано», учащиеся и преподаватели ДМШ и ДШИ г. Кемерово.

21 ноября в рамках реализации национального проекта «Культура» и Всекузбасского движения «Я люблю музыку!» в средней общеобразовательной школе N 5 (г. Кемерово) состоялся концерт хоровой музыки (отв. – председатель ЦМК «Хоровое дирижирование» Бигеева О. В.). В мероприятии приняли участие: Академический хор Кемеровского областного музыкального колледжа (руководитель Бигеева О. В., концертмейстер Прибытько О. В.), вокальный ансамбль «Канцона» (руководитель Молоков Ю. М., концертмейстер Тихомирова Н. С.), вокальный ансамбль «Три четверти» (руководитель Малашок Е. Р., концертмейстер Ханнанова Е. Р.).

300 ЛЕТ
КУЗБАССУ

300 ЛЕТ
КУЗБАССУ

19 ноября студентка III курса специальности «Теория музыки» Белова А. объявлена Муниципальным стипендиатом.

19 ноября в рамках реализации национального проекта «Культура» и Всекузбасского движения «Я люблю музыку!» в торгово-развлекательном комплексе «Променад-1» состоялся стихийный мастер-класс «Я – музыкант» (отв. – преподаватели Марченко Л. П., Павлова В. Е.). В мероприятии приняли участие студенты и преподаватели Кемеровского областного музыкального колледжа: Ветров А., Паршина Е. (преподаватель Павлова В. Е.), Гераськина Е., Нестеров К. (преподаватель Юдина С. А.), Жовнерик С. (преподаватель Когут Г. С.), Игнатьева Е. В., Четанов М. (преподаватель Рябчевская Ж. А.), Шеварухин И. (преподаватель Табакаева Д. В.). На саксофоне, баяне, аккордеоне, гитаре и синтезаторе прозвучали популярные мелодии, а зрители поучаствовали в музыкальной викторине. С большим интересом в процесс исполнения включались посетители торгово-развлекательного комплекса, и, особенно, – дети. Студенты колледжа в форме игры познакомили слушателей с ударными инструментами. Стихийный мастер-класс «Я – музыкант» прошёл весело и увлекательно!

ОПТИКА
DNS ЦИФРОВАЯ И БЫТОВАЯ ТЕХНИКА
СМАРТФОНЫ

ПАРАЛИНЗ
ОПТИКА
DNS ЦИФРОВАЯ И БЫТОВАЯ ТЕХНИКА
СМАРТФОНЫ

ОПТИКА
ПОДКЛЮЧЕНИЕ К ОПЕРАТОРАМ СВЯЗИ
МТС
10-21

JANITA
SUN
Аксессуары
Запчасти
ДЛЯ СОТОВЫХ ТЕЛЕФОНОВ

17 ноября в ЦДШИ (г. Кемерово) в мастер-классе Р. Муравицкого – Заслуженного артиста РФ, солиста Государственного академического Большого театра, преподавателя Академического музыкального училища при Московской государственной консерватории им. П. И. Чайковского – приняли участие: Архипов П., Давыдюк А., Усацкая С. (преподаватель Ширинская А. С., концертмейстер Жижина Е. С.); Осипов А. (преподаватель Корчуганова Е. И., концертмейстер Жижина Е. С.); Серебренникова С., Шабаева Ю. (преподаватель Журих С. К., концертмейстер Жижина Е. С.).

19 ноября студентка специальности «Теория музыки» Белова А. объявлена Муниципальным стипендиатом.

15 ноября объявлены результаты Международной дистанционной олимпиады по русскому языку «АзЪ» (г. Москва, Центр образования Клевер). Диплом II степени: Ананченко А., диплом III степени: Андронова Е. (преподаватель Миклина С. А.).

15 ноября в Новосибирской государственной консерватории им. М. И. Глинки заместитель директора по учебной и научно-методической работе Рябчевская Ж. А. приняла участие в Региональном совещании, на котором обсуждались перспективы взаимодействия Новосибирской консерватории с региональными учреждениями Сибирского и Дальневосточного федеральных округов в области образования, науки и творчества.

15 ноября объявлены результаты IV Сибирского международного конкурса пианистов им. Ф. Шопена (г. Томск). Дипломанты: Бессонова И. (преподаватель Бельтюгова И. Н.), Галковская А. (преподаватель Олейникова Ж. В.).

15 ноября в колледже преподаватели Бельтюгова И. Н., Кобылянская В. В., Луканин В. В., Марченко Л. П., Олейникова Ж. В. провели мастер-классы для учеников и преподавателей ДШИ и ДМШ Кемеровской области.

14 ноября директор колледжа Юдина С. А.:
.Присутствовала на открытии Санкт-Петербургского международного культурного форума, на котором представлены 96 стран мира, более 35 тысяч участников, 350 событий.
.Приняла участие в дискуссии «Голос искусства в медиапространстве», на которой обсуждались вопросы о значимости виртуальных концертных залов, виртуальных музеев, о возможности применения медиа-ресурсов.
.В Санкт-Петербургской государственной консерватории им. Н. А. Римского-Корсакова присутствовала на X Международной конференции «Перспективы развития профессионального образования в сфере искусств», на которой

выступали ректоры музыкальных ВУЗов РФ и зарубежных стран с обсуждением вопросов дальнейшего профессионального обучения в сфере подготовки кадров в культуре.

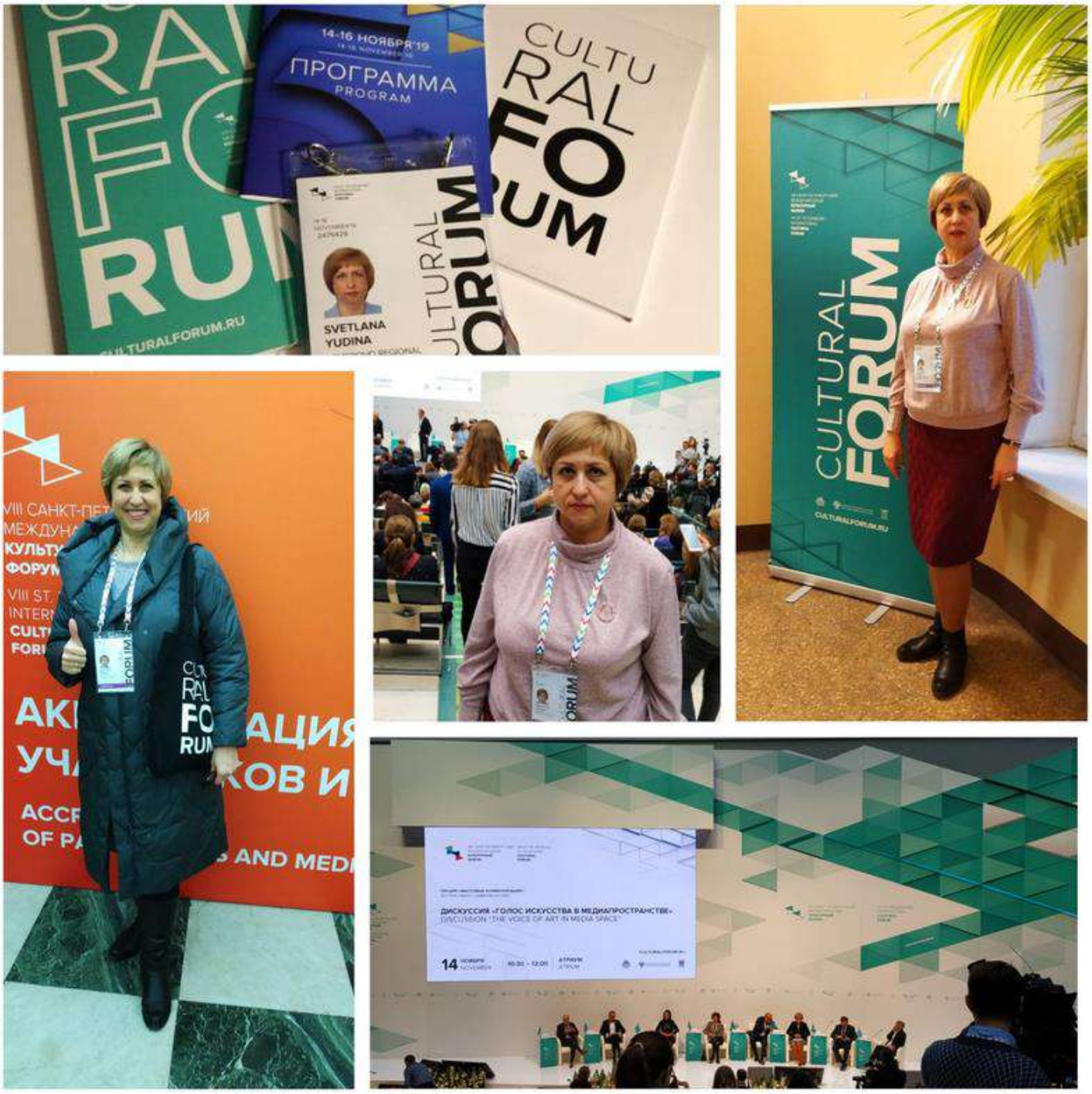


14 ноября в Кемеровском государственном институте культуры в рамках Всекузбасского движения «Я люблю музыку!» в концерте «Классика – это классно!» приняли участие студенты колледжа: Быкова Л., Чернова К. (преподаватель Кирюхина Г. А.), Галковская А., Жарухина А., Шетько Е. (преподаватель Олейникова Ж. В.).

13 ноября в рамках Всекузбасского движения «Я люблю музыку!» в торгово-развлекательном комплексе «Променад-1» состоялся вокальный флешмоб «Песни для всех» (отв. – преподаватель Дубровина С. В.). В мероприятии приняли участие: Архипов П., Межевич М. (преподаватель Ширинская А. С., концертмейстер Жижина Е. С.), Макаренко О. (преподаватель Матасова Е. В., концертмейстер Жижина Е. С.), Осипов А. (преподаватель Корчуганова Е. И., концертмейстер Жижина Е. С.), Серебренникова С., Котлярова У., Шабаева Ю. (преподаватель Журих С. К., концертмейстер Колдина А. Н.), вокальный ансамбль «Канцона» (преподаватель Молоков Ю. М., концертмейстер Прибытько О. В.).

СМАРТФОНЫ
TELE2

ОПТИКА
DNS ЦИФРОВАЯ И БЫТОВАЯ ТЕХНИКА
СМАРТФОНЫ
НАШИ ДЕШЕВЛЕ
ПОДКЛЮЧЕНИЕ К ОПЕРАТОРАМ СВЯЗИ
TELE2
10-21
CASIO
Privia

ОПТИКА
DNS ЦИФРОВАЯ И БЫТОВАЯ ТЕХНИКА
СМАРТФОНЫ

ПАРАЛИНЗ
ОПТИКА
DNS ЦИФРОВАЯ И БЫТОВАЯ ТЕХНИКА
СМАРТФОНЫ

ОПТИКА
DNS
ПОДКЛЮЧЕНИЕ К ОПЕРАТОРАМ СВЯЗИ
МТС
СМАРТФОНЫ

TERGAN
EYFEL
ПАРАЛИНЗ
ОПТИКА
DNS ЦИФРОВАЯ И БЫТОВАЯ ТЕХНИКА
СМАРТФОНЫ

11 ноября ко Дню народного единства в библиотеке колледжа оформлен информационный стенд «Примером сильны и сердцем отважны» (отв. – зав. библиотекой Саркисян Н. В.).

11 ноября подведены итоги акции «Сдай макулатуру – спаси дерево!» в рамках Всероссийского Эко-марафона «Переработка» (отв. – зав. сектором воспитательной работы Хомутова Т. В.). Студенты и преподаватели колледжа собрали 720 кг бумаги. Среди студентов отличились Мархель Г. (74,9 кг), Чернова К. (59,0 кг), Гаврилова Е. (55,5 кг). Молодцы!

10 ноября в ДШИ № 22 (г. Гурьевск) преподаватель  колледжа Олейникова Ж. В. провела мастер- класс.

8 ноября, в Международный День пианиста, в рамках Всекузбасского движения «Я люблю музыку!» в Малом зале Кемеровского областного музыкального колледжа состоялся традиционный с 2017 года концерт фортепианной музыки «Осеннее интермеццо». Исполнители – студенты преподавателя Олейниковой Ж. В.: Галковская А., Жарухина А., Свининникова М., Шетько Е. Вела концерт-лекцию и подготовила текст Свининникова М.

8 ноября студенты 1–4 курсов специальности «Вокальное искусство» участвовали в конкурсе на лучшее исполнение вокализов. I место: Васютина Ю. (преподаватель Тельбух Э. Г., концертмейстер Белова Е. Е.), Кожухов Д. (преподаватель Смолин О. А., концертмейстер Колдина А. Н.), Межевич М. (преподаватель Ширинская А. С., концертмейстер Жижина Е. С.); II место: Горобец А. (преподаватель Моторина А. В., концертмейстер Маричева Р. Г.), Ивахненко А. (преподаватель Корчуганова Е. И.,

концертмейстер Сафронов К. В.), Шабаева Ю. (преподаватель Журих С. К., концертмейстер Колдина Е. И.); III место: Давыдюк А.(преподаватель Ширинская А. С., концертмейстер Жижина Е. С.), Котлярова У. (преподаватель Журих С. К., концертмейстер Колдина Е. И.), Крепс Л. (преподаватель Смолин О. А., концертмейстер Колдина А. Н.), Плаксина А. (преподаватель Корчуганова Е. И., концертмейстер Сафронов К. В.), Полякова Е.(преподаватель Журих С. К., концертмейстер Колдина Е. И.), Серебренникова С. (преподаватель Журих С. К., концертмейстер Колдина А. Н.).

8 ноября в ДШИ № 15 (г. Кемерово) состоялся концерт Бессоновой И. (преподаватель Бельтюгова И. Н.).

8 ноября в колледже врач-эпидемиолог ГБУЗ «Кемеровский областной центр по профилактике и борьбе со СПИД и инфекционными заболеваниями» Лонгинова О. С. провела лекцию-беседу и раздала информационно-образовательные материалы (отв. – преподаватель Хомутова Т. В.).

7 ноября в рамках Всекузбасского движения «Я люблю музыку!» в концертной программе студентов и преподавателей «Классика – это классно!» в Кемеровском государственном институте культуры приняли участие студенты колледжа Бессонова И. (преподаватель Бельтюгова И. Н.), Ветров А. (преподаватель Фролова Н. В.) и преподаватель Дворецкая Л. Э.

7 ноября в рамках волонтёрского движения «Музыка добра» (руководитель – преподаватель Заводова Т. Р.) в Комплексном центре социального обслуживания населения Центрального района состоялся концерт студентов колледжа для ветеранов и одиноких пенсионеров (отв. – зав. сектором воспитательной работы Хомутова Т. В.). В мероприятии приняли участие: Архипов П., Межевич А. (преподаватель Ширинская А. С., концертмейстер Жижина Е. С.), Иващенко Н. (преподаватель Марченко Л. П.), Серебренникова С., Стрельцова А., Шарова А. (преподаватель Журих С.

К., концертмейстер Колдина А. Н.), Ушакова К.(преподаватель Щур С. Н.), Четанов М. (преподаватель Рябчевская Ж. А.).

3 ноября в ДШИ № 14 (г. Берёзовский) преподаватель колледжа Олейникова Ж. В. провела мастер- класс.

1 ноября студенты 1–4 курсов специальности «Инструментальное исполнительство (фортепиано)» участвовали в конкурсе на лучшее исполнение этюдов (отв. – Бельтюгова И. Н.). I место: Кемерова В.; II место: Александрова А., Гольбек С.; III место: Быкова Л., Калинин А., Шестакова Д., Шушарин Д.; дипломанты: Шилина П., Клюев А.

1 ноября студенты и преподаватели колледжа приняли участие в Международной просветительской акции «Большой этнографический диктант» (отв. – преподаватель Силик К. Д.).

В ноябре 2019 года Губернатором Кемеровской области – Кузбасса С. Е. Цивилёвым объявлен старт Всекузбасского движения «Я люблю музыку!». В рамках этого движения объявлен конкурс «Музыкальный Instagram», для участия в котором необходимо разместить на своей странице в социальной сети видеозапись своего исполнения произведения классической музыки с хештегами #музыкальныйкузбасс #ялюблюмузыку #поющийinstagram #смузыкойпожизни. В последнее воскресенье месяца 3 пользователя, набравшие наибольшее количество лайков, получат билеты на концерты/музыкальные мероприятия ведущих концертных организаций Кузбасса.

## Октябрь

В октябре месяце преподаватели Кемеровского областного музыкального колледжа оказывали методическую и практическую помощь преподавателям и учащимся ДМШ и ДШИ Кемеровской области, а также проводили профориентационную работу.

31 октября директор Кемеровского областного музыкального колледжа Юдина С. А. и методист Дубровина С. В. приняли участие во Всероссийской научно-практической конференции с международным участием «Устойчивое культурное развитие регионов: стратегические ориентиры государственной политики и общественные инициативы». На секции «Музыкальное искусство XX – начала XXI века: от центра к региону» выступали с докладами преподаватели колледжа Бриллиантова Г. Н. и Олейникова Ж. В., на секции «Межкультурный диалог как основа устойчивого развития регионов» – Осипова Н. В., на секции «Формирование визуального пространства регионов как образовательная и культурная стратегия» – Рубанникова Т. В. На круглом столе «Культура России, основанная на знаниях: традиции и инновации подготовки кадров в сфере культуры и искусства» приняла участие в обсуждении директор колледжа Юдина С. А.

31 октября ко Дню народного единства в библиотеке колледжа оформлена выставка–просмотр «Примером сильны и сердцем отважны» (отв. – зав. библиотекой Саркисян Н. В.).

31 октября в рамках национального проекта «Культура» в Кемеровском театре для детей и молодёжи студсовет колледжа в составе Бадьевой М., Калинина А., Кожухова Д., Тайлашевой А., Шилиной П. принял участие в Молодёжной проектно–аналитической сессии. В дискуссии, на которой обсуждалось настоящее и будущее культурной жизни региона, принял активное участие Кожухов Д., который выступил с сообщением.

29 октября в рамках Всероссийской благотворительной акции «Дерево добра» студенты и преподаватели колледжа оформили подписки на газеты и журналы на сумму 15 095 рублей для 25 детских домов, школ-интернатов, домов престарелых и инвалидов (отв. – зав. сектором воспитательной работы Хомутова Т. В.). В благодарность за доброе дело колледжа воспитанники детских домов подарили мягкие игрушки и вышивку.

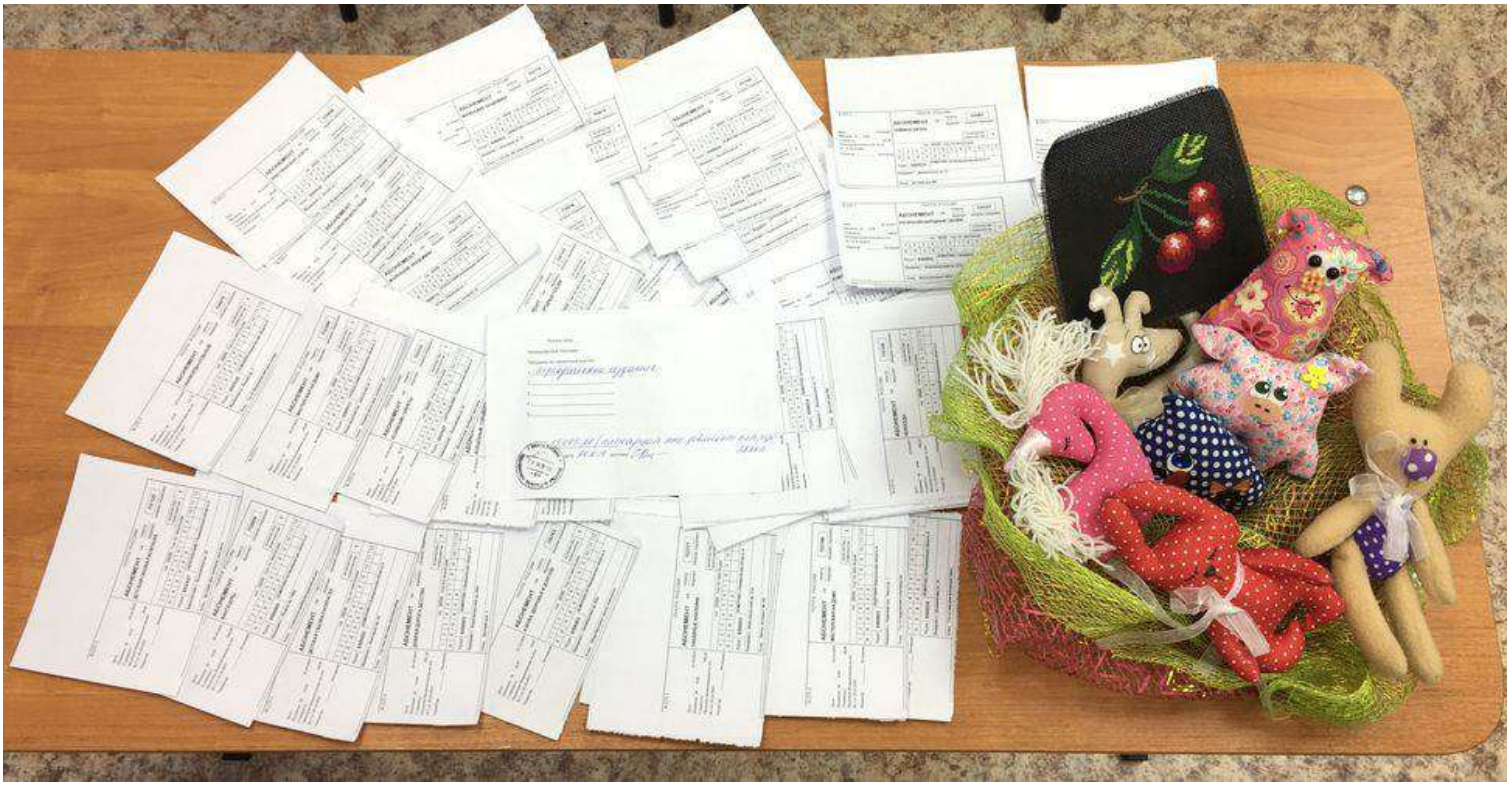

29 октября в ДШИ № 18 (г. Ленинск-Кузнецкий) студентки Менчиц Т. (преподаватель Павлова В. Е.), Быкова Л., Филоненко А., Шилина П. (преподаватель Кирюхина Г. А.) провели для учащихся и преподавателей концерт-лекцию «Инструктивный этюд в репертуаре ученика-пианиста».

29 октября студент Жовнерик С. (преподаватель Когут Г. С.) и выпускник колледжа Мариненко А. (преподаватель Рябчевская Ж. А.) приняли участие в концерте, посвящённом 67 годовщине образования подразделения вневедомственной охраны Войск Национальной Гвардии РФ по Кемеровской области.

28 октября состоялся Городской технический конкурс юных пианистов (г. Кемерово). Председатель жюри – преподаватель Тончук Л. А.

26 октября студентка колледжа Бессонова И. (преподаватель Бельтюгова И. Н.) выступила в Органном зале Государственной филармонии Кузбасса имени Б. Т. Штоколова на заседании «Музыкального собрания».

26 октября в Прокопьевском колледже искусств им. Д. А. Хворостовского на курсах повышения квалификации преподавателей ДМШ и ДШИ преподаватель Рыжкова В. М. провела мастер-класс.

25 октября в колледже преподаватели Корчуганова Е. И. и Олейникова Ж. В. провели мастер-классы для учеников и преподавателей ДШИ и ДМШ Кемеровской области.

24 октября в Кемеровском областном учебно-методическом центре культуры и искусства на курсах повышения квалификации преподавателей ДМШ и ДШИ преподаватель Дубровина С. В. выступила с лекцией.

23 октября в Кемеровском областном учебно-методическом центре культуры и искусства на курсах повышения квалификации преподавателей ДМШ и ДШИ преподаватель Рыжкова В. М. выступила с лекцией и провела мастер-класс.

20 октября объявлены результаты Международного фестиваля-конкурса «Сибирь зажигает звезды» (г. Кемерово). Лауреат I степени: Галковская А. (преподаватель Олейникова Ж. В.); лауреат II степени: Быкова Л. (преподаватель Кирюхина Г. А.), Свининникова М., Шетько Е. (преподаватель Олейникова Ж. В.); дипломант: Жарухина А. (преподаватель Олейникова Ж. В.); диплом «Лучший руководитель»: Олейникова Ж. В.

20 октября в ЦДШИ (г. Кемерово) состоялся школьный конкурс этюдов. Председатель жюри – преподаватель Бельтюгова И. Н.

19 октября в ДШИ № 46 (г. Кемерово) студенты колледжа приняли участие в акции «Всеобщий музыкальный диктант». На «отлично» написали Белова А., Бруй А. (преподаватель Кутонова Т. Н.), Скуратов С., Сметанников Д. (преподаватель Игнатьева Е. В.). Преподаватели Игнатьева Е. В. и Носова Н. А. исполняли диктант для участников.

18 октября директор колледжа, Почётный работник СПО РФ Юдина С. А. выступила с докладом «Кемеровский областной музыкальный колледж как элемент социального маркетинга на рынке образовательных услуг Кемеровской области» на семинаре «Актуальные вопросы современного образования в сфере культуры и искусства» Сибирского музыкального форума «Акколада». Фёдорова И. Ф., кандидат экономических наук, Председатель комитета по вопросам образования, культуры и национальной политики Совета народных депутатов Кемеровской области отметила важность работы, которую проводит Кемеровский областной музыкальный колледж в рамках волонтёрского проекта «Музыка добра». Студентки специальности «Теория музыки» посетили Школу музыкальной журналистики на Сибирском музыкальном форуме «Акколада».

АККОЛАДА
Кемеровский областной музыкальный колледж
как элемент социального маркетинга
на рынке образовательных услуг
Кемеровской области
Юдина Светлана Анатольевна,
директор ГПОУ «Кемеровский областной музыкальный колледж»,
Почетный работник среднего профессионального образования РФ

АККОЛАДА

17 октября в Музыкальной гостиной Кемеровской областной библиотеки им. В. Д. Фёдорова состоялся концерт «О, память сердца, ты сильней». В программе был представлен рассказ о жизни и творчестве М. И. Глинки. Произведения композитора для голоса с фортепиано прозвучали в исполнении Балашовой Т., Ивахненко А., Москалёвой П., Плаксиной П., Осипова А., Черкасовой В. (преподаватель Корчуганова Е. И., концертмейстер Сафронов К. В.).

16 октября в рамках волонтёрского движения «Музыка добра» (куратор – преподаватель Заводова Т. Р.) в Муниципальном бюджетном образовательном учреждении для детей-сирот и детей, оставшихся без попечения родителей (законных представителей) «Общеобразовательная школа-интернат психолого-педагогической поддержки № 27» состоялось музыкально–развлекательное представление «Концерт для друзей». В мероприятии приняли участие: Березовская О., Никитина И. (преподаватель Рыжкова В. М., концертмейстер Прошкин Р. В.), вокальный ансамбль в составе Ивахненко А., Кожухова Д., Серебренниковой С., Стрельцовой А., Шаровой А. (преподаватель Заводова Т. Р.), Быкова Л., Филоненко

А.(преподаватель Дубровина С. В.), Гераськина Е., Нестеров К. (преподаватель Юдина С. А.), Жовнерик С. (преподаватель Когут Г. С.), Приставко Д., Шеварухин И. (преподаватель Табакаева Д. В.), Сергеева Е.(преподаватель Заводова А. А., концертмейстер Прокопчук И. О.). Ответственные за проведение и создание видеоряда – преподаватели Заводова Т. Р., Носова Н. А. Подготовка ведущей Березовской О., сценарий, презентация и игры – преподаватель Заводова Т. Р.

CASIO

15-25 октября в колледже студенты прошли социально-психологическое тестирование (отв. – преподаватели Заводова Т. Р., Хомутова Т. В.).

15 октября в г. Кемерово состоялся III (Зональный) этап фестиваля самодеятельного народного творчества инвалидов по зрению «Салют Победы». Член жюри – преподаватель Марченко Л. П.

15 октября в ДШИ №19 (г. Кемерово) с музыкальным поздравлением участников школьного конкурса выступили студенты колледжа: Александрова А. (преподаватель Тончук Л. А.), Бессонова И. и Шестакова Д. (преподаватель Бельтюгова И. Н.).

12 октября в ДШИ № 50 (г. Кемерово) состоялся школьный технический конкурс. Председатель жюри – преподаватель Жукова Р. Б.

10 октября в Центре социального обслуживания населения Центрального района г. Кемерово студенты колледжа выступили с концертом (отв. – Хомутова Т. В.).

4 октября в колледже состоялся концерт, посвящённый Всемирному дню учителя (отв. – преподаватели Миклина С. А., Павлова В. Е.). В мероприятии приняли участие: Ветров А. (преподаватель Павлова В. Е.), вокальный ансамбль Серебренникова С. – Стрельцова А. – Шарова А. (преподаватель Журих С. К., концертмейстер Колдина А. Н.), вокальный ансамбль «Канцона» (руководитель Молоков Ю. М., концертмейстер Тихомирова Н. С.), Жовнерик С. (преподаватель Когут Г. С.), Ивахненко А. (преподаватель Корчуганова Е. И., концертмейстер Сафронов К. В.), ансамбль Гераськина Е. – Нестеров К. (преподаватель Юдина С. А.), Шеварухин И. (преподаватель Табакаева Д. В.).

4 октября к 205-летию со дня рождения М. Ю. Лермонтова в библиотеке колледжа оформлена выставка–просмотр «М. Ю. Лермонтов – поэт, писатель, драматург» (отв. – зав. библиотекой Саркисян Н. В.).

2 октября капитан полиции, инспектор по делам несовершеннолетних Шерина Е. В. провела беседу о правовой ответственности несовершеннолетних (отв. – преподаватель Хомутова Т. В.).

1 октября, в Международный день пожилых людей и Международный день музыки, студенты и преподаватели колледжа в рамках волонтёрского движения «Музыка добра» (куратор – преподаватель Заводова Т. Р.) выступили в Кемеровском доме-интернате для престарелых и инвалидов. В литературно-музыкальной композиции приняли участие: Афимович В. (преподаватель Скулкова А. В., концертмейстер Жижина Е. С.), Березовская О., Никитина И. (преподаватель Рыжкова В. М.), Борщёва К. (преподаватель Заводова А. А., концертмейстер Жижина Е. С.), Гераськина Е., Нестеров К. (преподаватель Юдина С. А.), Гончарова С., Приставко Д., Шеварухин И. (преподаватель Табакаева Д. В.), Ивахненко А., Осипов А. (преподаватель Корчуганова Е. И., концертмейстер Жижина Е. С.), Нужная Н. (преподаватель Пухова Е. А., концертмейстер Жижина Е. С.). Ведущая концерта – Березовская О. (преподаватель Заводова Т. Р.).

CASIO

CASIO

CASIO
PRIVIA

1 октября, в Международный день музыки, в библиотеке колледжа оформлена выставка–просмотр (отв. – зав. библиотекой Саркисян Н. В.).

## Сентябрь

В сентябре месяце преподаватели Кемеровского областного музыкального колледжа оказывали методическую и практическую помощь преподавателям и учащимся ДМШ и ДШИ Кемеровской области, а также проводили профориентационную работу.

30 сентября – 4 октября в колледже проходила Творческая школа для юных вокалистов Нелли Абди (г. Санкт-Петербург).

26 сентября студенты колледжа посетили уникальную выставку «Огонь и вода. Образы стихий в христианском искусстве» в Кемеровском областном музее изобразительных искусств (отв. – преподаватель Миклина С. А.). Ребята познакомились с иконами XV - начала XX века из Центрального музея русской культуры и искусства имени А. Рублёва (г. Москва) и частного учреждения культуры «Музей русской иконы» (г. Москва). Все иконописные работы объединены темой воды и огня, что дало студентам возможность проследить разнообразие смысловых аспектов этой темы. Экскурсовод Данил Дмитриевич рассказывал библейские сюжеты, отраженные в иконах, обращал внимание на отличия одной и той же истории в работах, написанных с разницей в 150 лет. В экспозиции музея была представлена и Богоматерь Тихвинская второй половины XVI века. Существует легенда, что с этим чудотворным образом наши летчики совершили в 1941 году воздушный крестный ход, чтобы остановить наступление немцев на Москву.

26 сентября, в Международный день контрацепции, в поликлинике № 10 студенты колледжа посетили интерактивное занятие по сохранению репродуктивного здоровья и профилактике незапланированной беременности «Контрацепция – это ваша жизнь, это ваша ответственность».

20 сентября в колледже врач-нарколог Евстратова О. В. провела лекцию-беседу о вредных привычках со студентами I курса (отв. – преподаватель Хомутова Т. В.).

18 сентября в рамках декады безопасности (отв. – преподаватель Хомутова Т. В.) была организована выставка-конкурс плакатов «За мир без насилия!». Победители: Андронова Е. Кемерова В., Мархель Г.

17-19 сентября преподаватели колледжа Бельтюгова И. Н., Дворецкая Л. Э., Жукова Р. Б., Кирюхина Г. А., Рубанникова Т. В. работали в Кемеровском областном учебно-методическом центре работников культуры и искусства на курсах повышения квалификации преподавателей ДМШ, ДШИ г. Кемерово и Кемеровской области.

11 сентября, во Всероссийский день трезвости, в библиотеке колледжа оформлен информационный стенд «У опасной черты» (отв. – зав. библиотекой Саркисян Н. В.).

10 сентября состоялся ежегодный конкурс на лучшее исполнение самостоятельно выученной пьесы (отв. – председатель ЦМК «Инструментальное исполнительство (фортепиано) Олейникова Ж. В.). I место: Шетько Е.; II место: Коптилая И.; III место: Дударенко П., Симонова А., Ходюня Д.

6 сентября состоялся ежегодный конкурс на лучшее исполнение самостоятельно выученной пьесы (отв. – председатель ЦМК «Инструментальное исполнительство (фортепиано) Бельтюгова И. Н.). I место: Шушарин Д., Гольбек С.; II место: Бессонова И., Ветров А.; III место: Чернова К.; дипломанты: Калинин А., Кочеткова А., Муратшина Е.

6 сентября студентам Кемеровского областного музыкального колледжа на основании Приказа департамента культуры и национальной политики Кемеровской области № 406 от 06.09.2019 г. назначена Губернаторская стипендия «Юные дарования Кузбасса» 2019-2020 учебный год.

Губернаторская
стипендия

"ЮНЫЕ ДАРОВАНИЯ КУЗБАССА"

Белишко Евгения
Белова Алина
Березовская Ольга
Бескоровайная Анна
Бессонова Инесса
Ветров Александр
Гераськина Елизавета
Гольбек Софья
Жарухина Алина
Иванов Владислав
Коптилая Ирина
Литвиненко Катерина
Муратшина Екатерина
Нестеров Кирилл
Потемкина Екатерина
Приставко Дмитрий
Шарафаненко Арина
Шеварухин Илья
Шетько Ева
Шушарин Денис

3-6 сентября преподаватель Заводова Т. Р. провела беседы и видеолекторий «Интернет как сфера распространения идеологии терроризма».

2 сентября в колледже размещена выставка работ студентов Кемеровского областного художественного колледжа «Натюрморт» (куратор выставки Лапинкова Е. Н.).

2 сентября состоялась торжественная линейка, посвящённая Дню знаний (отв. – преподаватель Носова Н. А.). С поздравительным словом выступили директор колледжа, почётный работник СПО РФ Юдина С. А., заместитель начальника департамента по художественному образованию и связям с общественностью, кандидат педагогических наук Хижняк Н. Л. и директор Губернаторского культурного центра «Юные Дарования Кузбасса» Пелагеевская А. В.